

ÉDUCATION

Services périscolaires

Les services périscolaires concernent l'accueil périscolaire, la restauration scolaire, ainsi que les activités périscolaires, proposés dans les écoles.

Portail famille

L'inscription aux services périscolaires (accueil périscolaire et restauration scolaire), se fait lors de l'inscription de votre enfant à l'école. La facturation est commune à l'ensemble des services et se fait directement via le **portail famille**. Vos codes d'accès vous sont remis lors de l'inscription.

[J'accède au portail famille pour mes démarches](#) ↗

TÉLÉCHARGEMENTS



Fiche_d_inscription_aux_services_périscolaires.pdf - (216Ko)

Les accueils périscolaires

Tous les matins, les enfants sont accueillis dès 7h30, et le soir jusqu'à 19h au sein de chaque école. À l'école Jules Verne, il est également proposé à votre enfant de participer à l'étude surveillée de 16h30 à 17h30.



Image 1 sur 18



Image 2 sur 18
Garderie



Image 3 sur 18



Image 4 sur
18



Image 5 sur 18



Image 6 sur 18



Image 7 sur 18



Image 8 sur 18



Image 9 sur 18



Image 10 sur 18



Image 11 sur 18

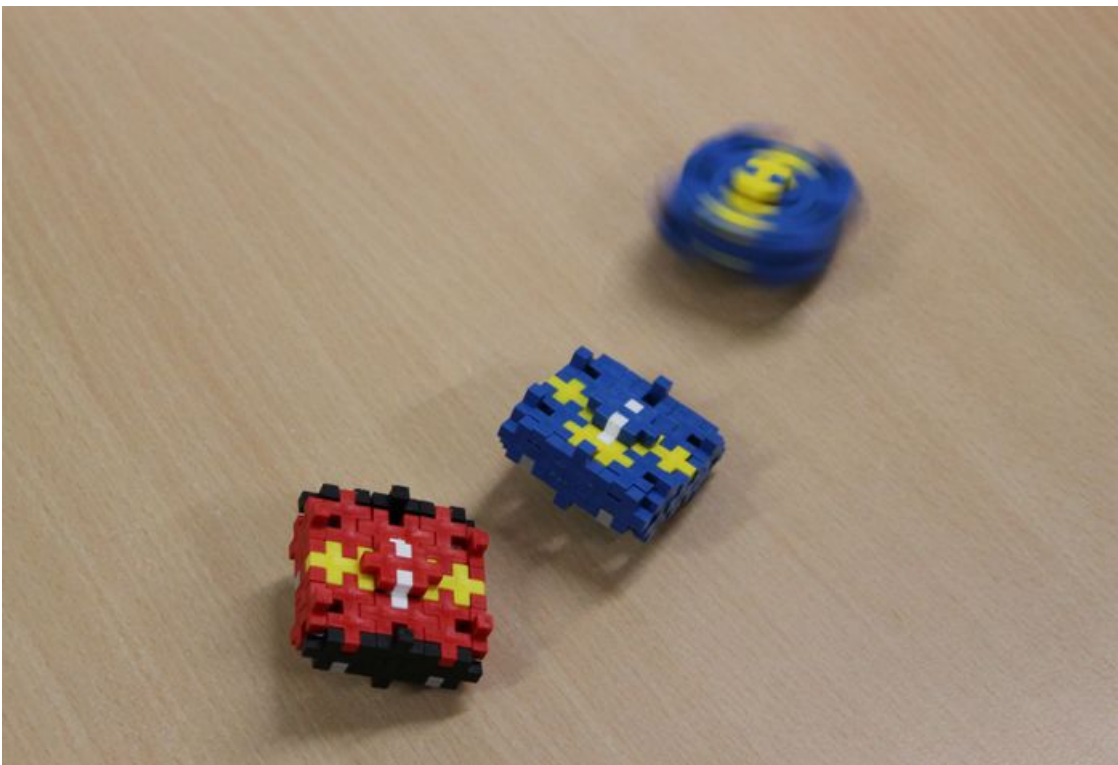

Image 12 sur 18
Garderie



Image 13 sur 18
Garderie



Image 14 sur 18
Garderie



Image 15 sur 18
Garderie

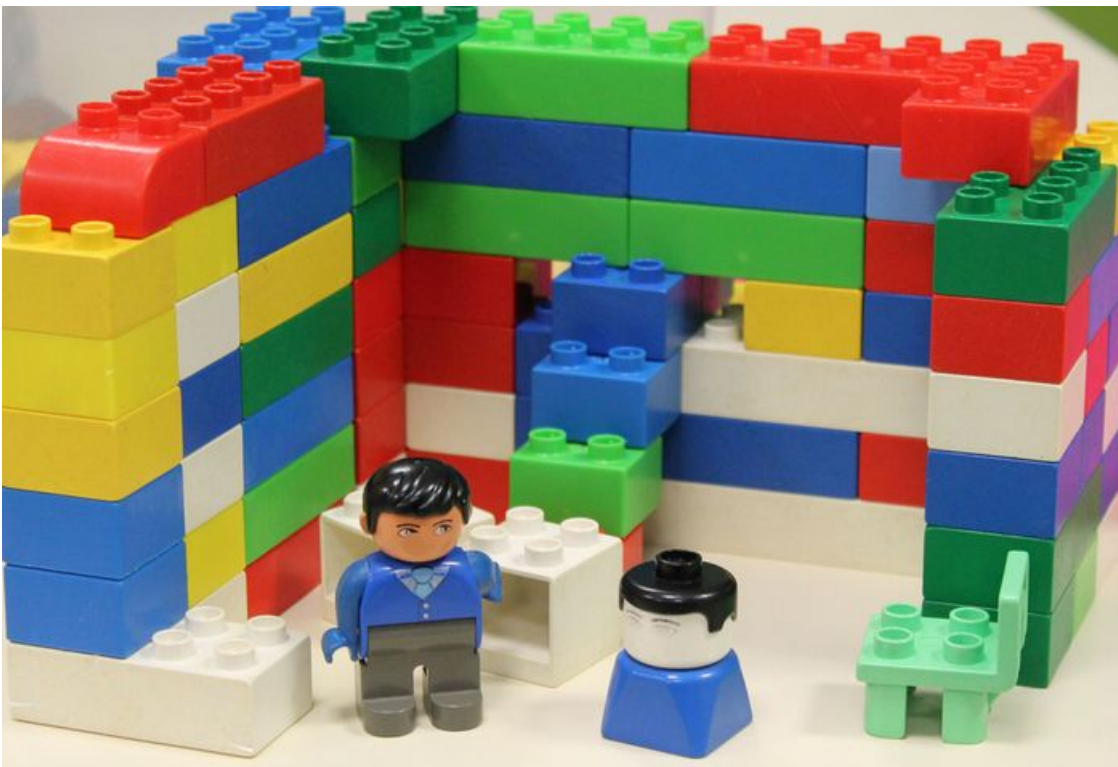

Image 16 sur 18
Garderie

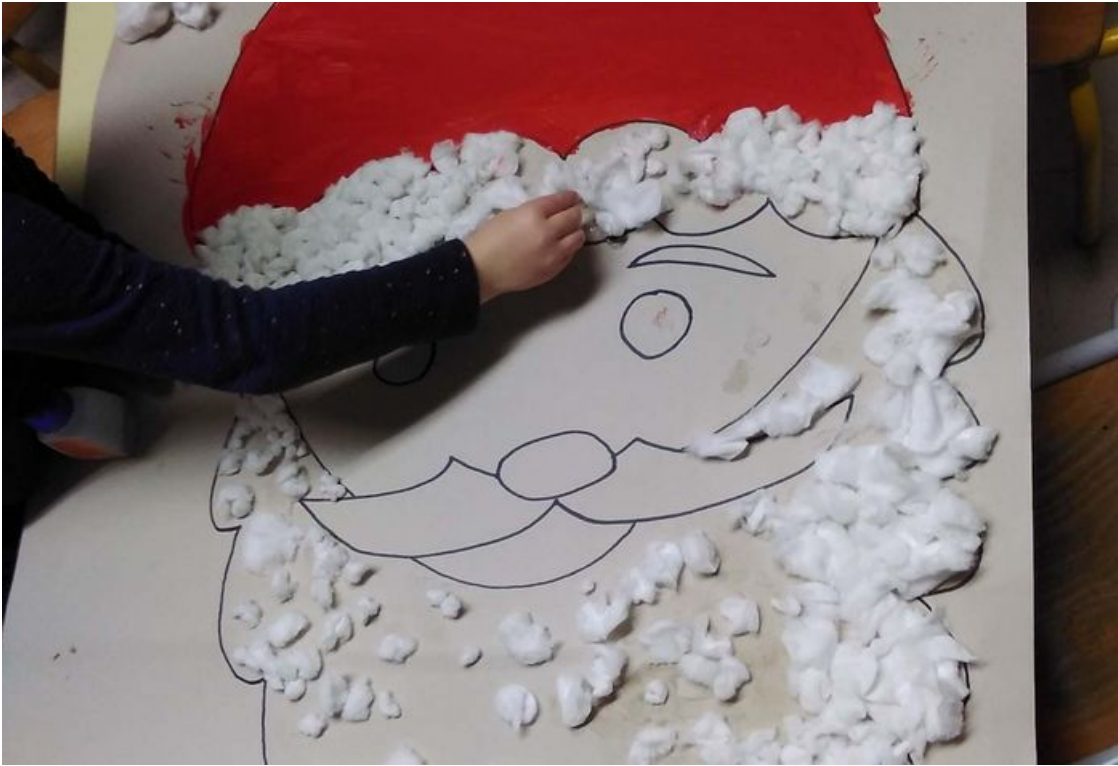

Image 17 sur 18



Image 18 sur 18

Les restaurants scolaires

La préparation et le service des repas sont directement assurés par les services de la ville de Ploërmel. En cuisine, les

équipes s'affairent pour proposer aux enfants, des déjeuners aux saveurs de saison !



Image 1 sur 11
Restaurant scolaire

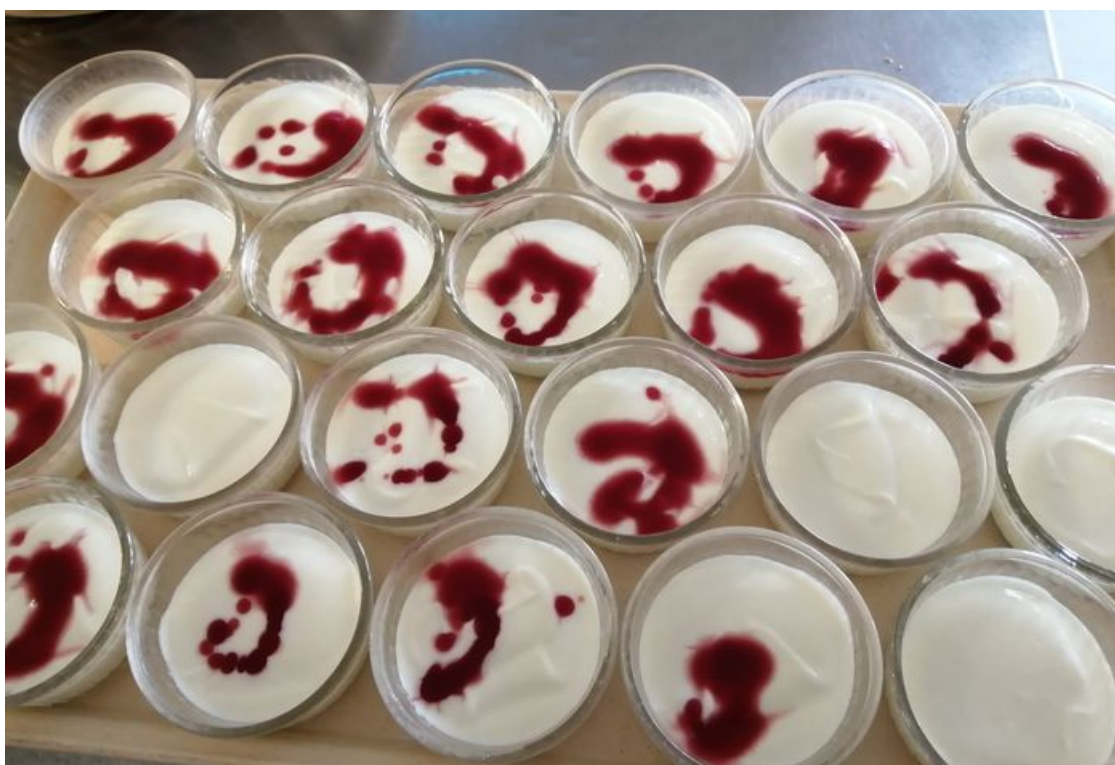

Image 2 sur 11
Restaurant scolaire



Image 3 sur 11



Image 4 sur 11
Restaurant scolaire



Image 5 sur 11



Image 6 sur 11
Restaurant scolaire



Image 7 sur 11
Restaurant scolaire



Image 8 sur 11
Restaurant scolaire



Image 9 sur 11
Restaurant scolaire



Image 10 sur 11
Restaurant scolaire



Image 11 sur 11
Restaurant scolaire

Les activités périscolaires

À Jules Verne, ces activités sont gérées par Ploërmel Communauté dans le cadre du PEL - Projet Éducatif Local. Pour en savoir plus sur le PEL, [cliquer ici](#). ➔



Image 1 sur 10
Activités
périscolaires



Image 2 sur 10
Activités
périscolaires



Image 3 sur 10
Activités
périscolaires



Image 4 sur 10
Activités
périscolaires



Image 5 sur 10



Image 6 sur 10



Image 7 sur 10



Image 8 sur 10
 Activités
 périscolaires



Image 9 sur 10
 Activités
 périscolaires



Image 10 sur 10
Activités
périscolaires

CONTACT



MAIRIE

Pôle Éducation, Enfance, Jeunesse

Place de la mairie
56800 Ploërmel
Tél.: 02 97 72 33 08



Fil infos



ÉDUCATION

Nouvelle École Antoine de Saint-Exupéry : Ouverture à la rentrée scolaire 2025



ÉDUCATION, SCOLARITÉ

Nouvelle école primaire

**publique : le nom officiel
retenu**



SCOLARITÉ

**Lycée Mona Ozouf : des
réunions publiques pour
vous informer**



ÉDUCATION, SCOLARITÉ

**Quel nom pour notre
nouvelle école ?**

VILLE DE PLOËRMEL
PLACE DE L'HÔTEL DE VILLE
56800 PLOËRMEL

HORAIRES D'OUVERTURE
du lundi au vendredi : 9h/12h et 13h30/17h30
fermé les samedis

Le service Population et Citoyenneté est ouvert aux mêmes
horaires que la mairie, excepté les mardis matins à partir du 15
décembre, où il sera fermé.

Tél. : 02 97 73 20 73

 **CONTACTEZ-NOUS**

